



Obec Slatina

742 93 Slatina č. 1

VÁŠ DOPIS ZN:
 ZE DNE:
 NAŠE ZN:
 VYŘIZUJE: Míček
 E-MAIL: starosta@obecslatina.cz
 TEL: 556427021
 DATUM: 1.6.2020

Záměr směny pozemku

Obec Slatina zveřejňuje podle § 39 odst. 1 zákona č. 128/2000 Sb., o obcích (obecní zřízení), ve znění pozdějších předpisů, **z á m ě r s m ě n i t** pozemek 1997/6 v k.ú. Slatina u Bílovce o výměře 59 m² za pozemek nově p.č. 2146 v k.ú. Slatina u Bílovce o výměře 59 m².

Luděk Míček
 starosta obce Slatina

Obec Slatina 742 93
 okres Nový Jičín

Vyvěšeno dne: 1. 6. 2020

Sňato dne :

Obec Slatina 742 93
 okres Nový Jičín



Seznam souřadnic (S-JTSK)
Číslo bodu Souřadnice pro zápis do KN

Číslo bodu	X	Y	Ród kv.	Poznámka
1	492960.39	1104876.20	3	sloupek plotu
2	492955.17	1104880.91	3	sloupek plotu
3	492949.59	1104885.74	3	sloupek plotu
4	492946.42	1104888.70	3	sloupek plotu
5	492946.66	1104888.33	3	sloupek plotu
6	492966.96	1104888.39	3	sloupek plotu
7	492955.92	1104880.23	8	průběžník

Dosaavadní stav		Nový stav													
Označení pozemku parc. číslem	Výměra parcely		Druh pozemku	Způsob využití	Označení pozemku parc. číslem	Výměra parcely		Druh pozemku	Způsob využití	Typ stavby	Zpřs. určení výměr	Porovnání se stavem evidence právních vztahů			
	ha	m ²				ha	m ²					Díl přechází z pozemku označeného v katastru nemovitostí	číslo listu vlastnictví	Výměra dílu ha	označení dílu
st.33/1	5,48	82	zast.pl.	zast.pl.	st.33/1	*1)	4,89	zast.pl.	zast.pl.	čp.33 rod.dům	0	st.33/1	306	4,89	
					2146		59	ostat.pl. jiná pl.	ostat.pl. jiná pl.		0	st.33/1	306	59	
st.35	3,87		zast.pl.	zast.pl.	st.35		3,87	zast.pl.	zast.pl.	čp.33 rod.dům	0		142		
220	72		zahradra	zahradra	220		72	zahradra	zahradra		0		142		
1997/1	40,12		ostat.pl. ostatní komunikace	ostatní komunikace	1997/1		39,53	ostat.pl. ostatní komunikace	ostatní komunikace		0				
					1997/6		59	ostat.pl. jiná pl.	ostatní jiná pl.		0	1997/1	10001	59	
	50,49	59				*1)	50,19								

*1) Návrh na opravu výměry parcely – podle § 37 odst. 1 písm. d) katastrální vyhlášky.

Zpřesnění geometrického a polohového určení pozemků podle § 50 odst.1 písm. a) katastrálního zákona navržené v tomto geometrickém plánu lze v katastru nemovitostí provést jen na základě souhlasného prohlášení.

GEOMETRICKÝ PLÁN pro		Geometrický plán ověřil úřední oprávněný zeměměřičský inženýr:		Stejnopis ověřil úřední oprávněný zeměměřičský inženýr:	
rozdělení pozemků, průběh vlastníky zpřesněné hranice pozemků		Jméno, příjmení	Ing. Jiří Bartoň	Jméno, příjmení	Ing. Josef Nový
		Číslo poločky seznamu úřední oprávněných zeměměřičských inženýrů	966/1995	Číslo poločky seznamu úřední oprávněných zeměměřičských inženýrů	211/1995
		Dne	30.03.2020	Dne	7.4.2020
		Číslo	129/2020	Číslo	22
Vyhovitel: Silvie Součková, Ostravská 363, Bilovec 743 01, IČO: 731 24 117		Náležitosti a přenosní odpovídá právním předpisům		Tento stejnopis odpovídá geometrickému plánu v elektronické podobě uloženému v dokumentaci katastrálního úřadu	
Číslo plánu: 786-35/2020		Katastrální úřad souhlasí s očištěním parcel		Ověření stejnopisu geometrického plánu v listinné podobě	
Okres: Nový Jičín		KÚ pro Moravskoslezský kraj KÚ Nový Jičín Ing. František Vejda PGP-547/2020-804 2020.04.01. 14:38:48 CEST			
Obec: Slatina					
Kat. území: Slatina u Bilovce					
Mapový list: KMD, Bilovec 7-2/24					
Dosaavadní stav pozemků byl poskytnut nebohot sestaven se v listinné podobě a ověřených v nových hranicích, které byly označeny přeloženými vlnkami					
viz seznam souřadnic					

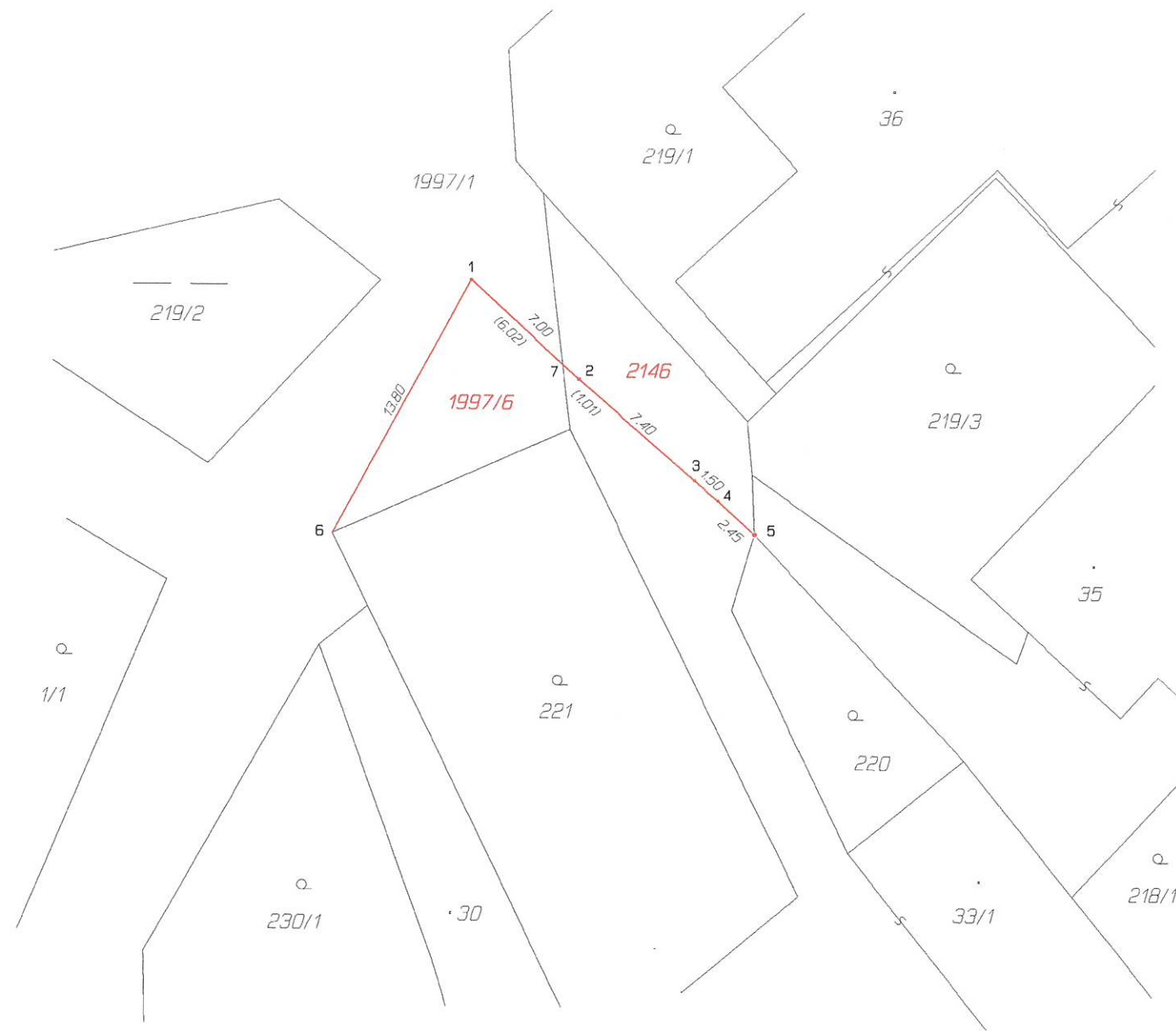

Seznam souřadnic (S-JTSK)

Číslo bodu	Souřadnice pro zápis do KN		Kód kv.	Poznámka
	Y	X		
1	492960.39	1104876.20	3	sloupek plotu
2	492955.17	1104880.91	3	sloupek plotu
3	492949.59	1104885.74	3	sloupek plotu
4	492948.42	1104886.70	3	sloupek plotu
5	492946.66	1104888.33	3	sloupek plotu
6	492966.96	1104888.39	3	sloupek plotu
7	492955.92	1104880.23	8	průsečík

VÝKAZ DOSAVADNÍHO A NOVÉHO STAVU ÚDAJŮ KATASTRU NEMOVITOSTÍ

Dosavadní stav				Nový stav				Porovnání se stavem evidence právních vztahů						
Označení pozemku parc. číslem	Výměra parcely		Druh pozemku Způsob využití	Označení pozemku parc. číslem	Výměra parcely		Druh pozemku Způsob využití	Typ stavby Způsob využití	Způsob určení výměr	Díl přechází z pozemku označeného v katastru nemovitostí	Číslo listu vlastnictví	Výměra dílu		Označení dílu
	ha	m ²			ha	m ²						ha	m ²	
st.33/1	5 4	48 82	zast.pl.	st.33/1 2146	*1) 4	89 59	zast.pl. ostat.pl. jiná pl.	čp.31 rod.dům	0	st.33/1	306	4	89	
st.35	3	87	zast.pl.	st.35	3	87	zast.pl.	čp.33 rod.dům	0	st.33/1	306		59	
220		72	zahrada	220		72	zahrada		0		142			
1997/1	40	12	ostat.pl. ostatní komunikace	1997/1 1997/6	39 59	53	ostat.pl. ostatní komunikace ostat.pl. jiná pl.		0					
	50 49	19 53			*1)	50 19								

*1) Návrh na opravu výměry parcely – podle § 37 odst. 1 písm. d) katastrální vyhlášky.

Zpřesnění geometrického a polohového určení pozemků podle § 50 odst.1 písm. a) katastrálního zákona navržené v tomto geometrickém plánu lze v katastru nemovitostí provést jen na základě souhlasného prohlášení.

GEOMETRICKÝ PLÁN pro	Geometrický plán ověřil úředně oprávněný zeměměřický inženýr:	Stejnopis ověřil úředně oprávněný zeměměřický inženýr:
rozdělení pozemků, průběh vlastníky zpřesněné hranice pozemků	Jméno, příjmení: Ing. Jiří Bartoň	Jméno, příjmení: Ing. Josef Nycoz, CSc.
	Číslo položky seznamu úředně oprávněných zeměměřických inženýrů: 966/1995	Číslo položky seznamu úředně oprávněných zeměměřických inženýrů: 1311/1995
	Dne: 30.03.2020 Číslo: 129/2020	Dne: 3.4.2020 Číslo: 77/2020
	Náležitosti a přesnosti odpovídá právním předpisům.	Tento stejnopis odpovídá geometrickému plánu v elektronické podobě uloženému v dokumentaci katastrálního úřadu.
Vyhotovitel: Silvie Součková Ostravská 363 Bílovec 743 01 IČO: 731 24 117	Katastrální úřad souhlasí s očišlováním parcel.	Ověření stejnopisu geometrického plánu v listinné podobě.
Číslo plánu: 786-35/2020	KÚ pro Moravskoslezský kraj KP Nový Jičín Ing. František Vejda PGP- 547/2020-804 2020.04.01 14:38:48 CEST	
Okres: Nový Jičín		
Obec: Slatina		
Kat. území: Slatina u Bílovce		
Mapový list: KMD, Bílovec 7-2/24		
Dosavadním vlastníkům pozemků byla poskytnuta možnost seznámit se v terénu s průběhem navrhovaných nových hranic, které byly označeny předepsaným způsobem: viz.seznam souřadnic		